

Découvrez aux alentours

Le parc Edouard André

La propriété est acquise par l'architecte paysagiste Edouard André en 1871. La partie ouest du parc, la demeure et les dépendances deviennent la propriété de la commune en 2001. En 2008, la demeure principale devient la Mairie et une dépendance, la bibliothèque. Le parc est ouvert au public en journée.



La chapelle de Seigné – Bléré

Guillaume de Seigné est gouverneur de Montrichard, trésorier et receveur général de l'Artillerie royale entre 1518 et 1526. Sa chapelle funéraire est élevée autour de 1526. Elle décore aujourd'hui une place publique, aménagée sur l'emplacement d'un ancien cimetière. Ce petit bâtiment solitaire est un rare exemple de son genre, construit dans le style de la première Renaissance en Touraine.

Infos techniques

GPS DEPART 47°20'25.1"N 0°59'09.6"E

DÉNIVELÉ + 168M

Office de Tourisme Autour de Chenonceaux Vallée du Cher

8 rue J-J Rousseau – 37150 Bléré
1 rue Bretonneau – 37150 Chenonceaux
Tél : 02 47 23 94 45
contact@autourdechenonceaux.fr
www.autourdechenonceaux.fr



Autour de Chenonceaux Bléré-Val de Cher
300 km de sentiers pour tous

Charte du randonneur

Aime et respecte la nature. Écoute-la, ne la souille pas, ne la détruis pas. Reste sur le sentier et sois discret. Ne piétine ni cultures, ni sous-bois. Ne fume pas en forêt, n'y allume aucun feu. N'effraie pas les animaux. Ne néglige pas les contacts humains. Respecte et connais ce monde rural qui t'accueille.

Cet équipement est financé par la Communauté de communes Autour de Chenonceaux Bléré-Val de Cher et subventionné par le Conseil Départemental dans le cadre du Plan Départemental des itinéraires de Promenade et de Randonnée.

Signalez-nous tout problème grâce au dispositif suric@te sur le site sentinelle.sportsdenature.fr

Retrouvez toute l'offre de randonnée du territoire sur le site de la communauté de communes rubrique Sortir/Découvrir.

TOURAIN LE DÉPARTEMENT

AUTOUR DE CHENONCEAUX
COMMUNAUTÉ DE COMMUNES
BLÉRE-VAL DE CHER

VILLE DE LA CROIX-EN-TOURAIN

FFRandonnée
Indre-et-Loire

SENTIER DÉCOUVERTE EN TOURAIN



Randonnée pédestre
Autour de Chenonceaux Vallée du Cher

La Croix-en-Touraine

Entre rivière et belles pierres

4h10 - 16,7km - niveau moyen

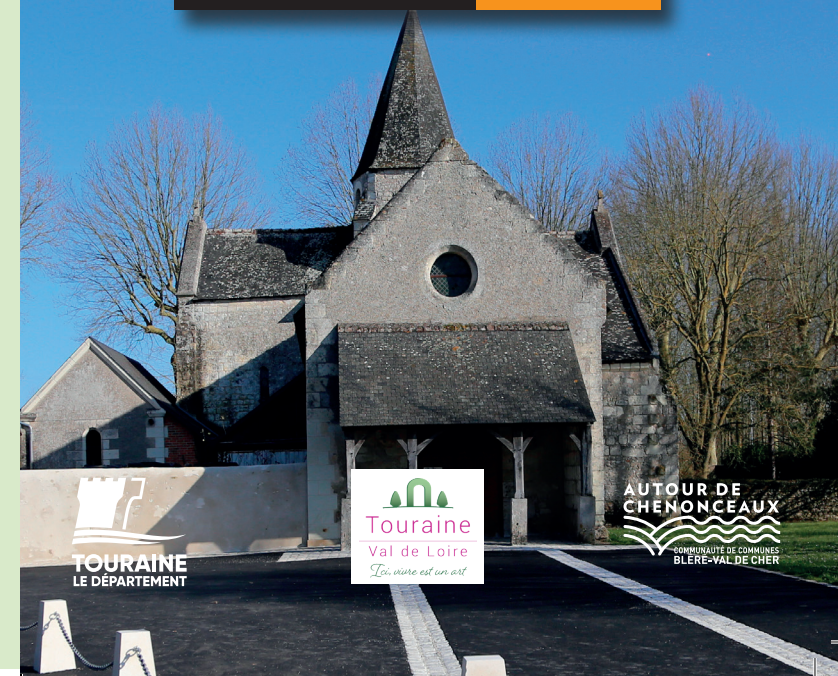

BALISAGE

CONTINUITÉ

CHANGEMENT
DE DIRECTION

MAUVAISE
DIRECTION



Au XIV^e siècle, La Croix n'était qu'un simple hébergement. Par la suite, elle devint une châtelainie, puis une baronnie, sans que l'on sache comment ce dernier titre lui est venu. Elle relevait de l'archevêché de Tours, à foi et hommage lige et soixante sols à muance de seigneur.

Du latin Cruce « croix ». Le nom actuel, La Croix, n'apparaît dans les textes qu'à partir du XIV^e siècle. Ce fut très certainement une croix marquant le carrefour entre deux itinéraires importants : la voie Tours - Bourges (ancienne voie romaine) et le chemin secondaire Bléré - Amboise.

D POINT DE DÉPART
PARKING DU CENTRE LORIN DE LA CROIX

1 **Jardin du bien-être** : espace de détente et de pique-nique ombragé, autour de petites pièces d'eau surmontées d'un pont « japonais ».



L'église Saint-Quentin des Prés : Bel exemple de l'art Roman du XII^e siècle. A l'origine simple chapelle sur le chemin de St Jacques de Compostelle, elle abrite une piéta du XV^e siècle.

3 **Quartier du Finisport** : La canalisation du Cher et l'essor de l'activité marchande au XIX^e siècle, ont permis le développement du quartier de Finisport. Au-dessus de l'ancien café, est placée une statuette de la Vierge.

4 **L'écluse et la maison éclusière**



Barrage à aiguilles éclusier pour franchir la dénivellation du Cher.

5 **La Herserie** : Ce château, entouré d'un parc aux arbres centenaires, a été construit au XIX^e siècle par les familles de Noizay et Loiseau de Lavesvre dont la branche aînée de descendants est la famille d'Argent de deux Fontaines qui réside encore à La Croix.

6 **La Chauvinière** : Le logis proprement dit a une allure de gentilhomme, une des servitudes était une ancienne chapelle. En 1769, « la métairie de la Chauvinière » appartenait à la Collégiale du château d'Amboise.

7 **Les Colonnes** : Au nombre de trois placées entre le Mai et Paradis, auprès du relais de chasse de Marcheroux et dans le domaine de Chanteloup, lorsque le Duc de Choiseul avait incorporé Paradis à ce domaine

8 **Le Mai (Le Mée)** : Ancien fief du château d'Amboise, de 1797 à 1836, cette terre dépendait du château de Paradis.

9 **Paradis** : Ce château se compose de deux parties, l'une est renaissance, construite après 1550, l'autre a été transformée par le duc de Choiseul.

10 **Etang des Trois Merlettes**

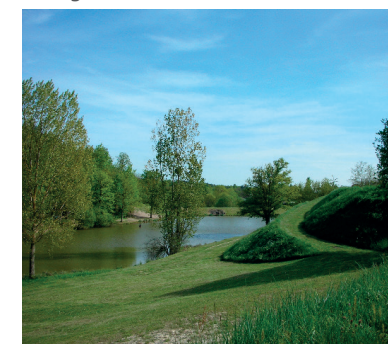

Retenue de laminage terminée en juillet 1988, créée suite à de violents orages qui avaient causé de gros dégâts dans la commune par des inondations. La pêche dans le plan d'eau est autorisée, les abords agréables sont propices aux promenades et pique-nique.